

Marīcyāsana

La postura del sabio Marichi.
Un manual anatómico,
energético y pedagógico.

La anatomía del recogimiento
y la claridad interna.



Marīcyāsana: Desglose Lingüístico

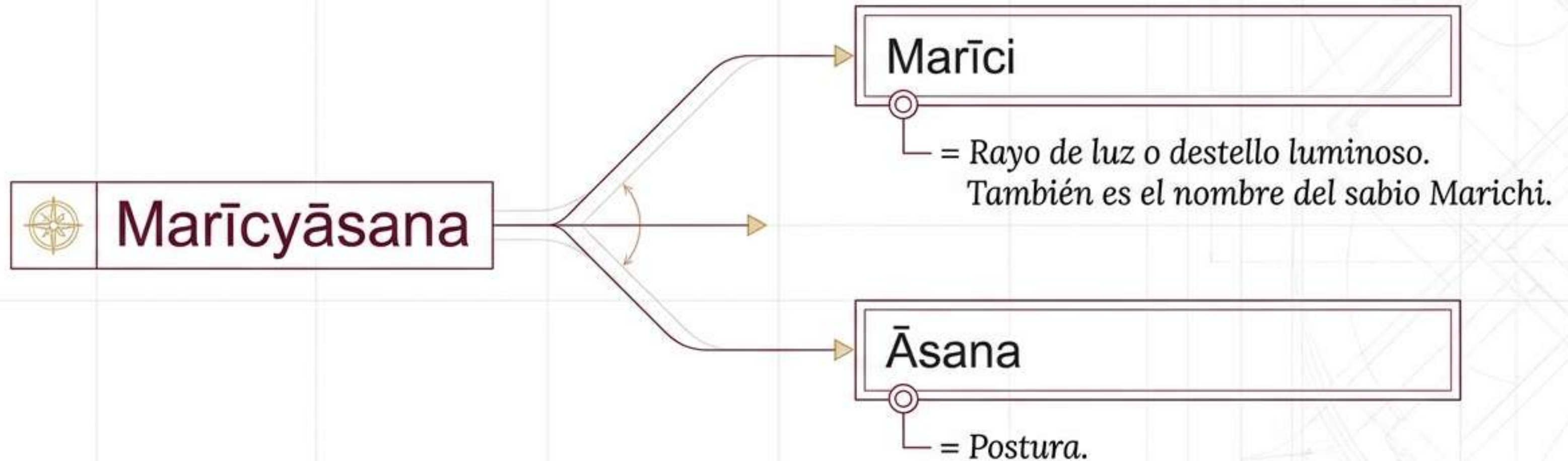

Más que una configuración física, es la postura del rayo de luz.
Simboliza la claridad, la penetración de la conciencia y la dirección interna
de la práctica, iluminando las zonas rígidas del cuerpo y la mente.

El Mito Védico

- Marichi: Uno de los grandes *ṛṣis* (sabios).
- Origen: Hijo nacido de la mente del dios creador Brahmā.
- Linaje: Padre de Kaśyapa (ancestro de dioses, seres celestes y humanos).

La Metáfora Yóguica

- Representa la capacidad mística de dirigir la conciencia hacia adentro.
- Combina cinco elementos de contención: Introspección, Recogimiento, Torsión, Flexión Anterior y Enlace (Bind).

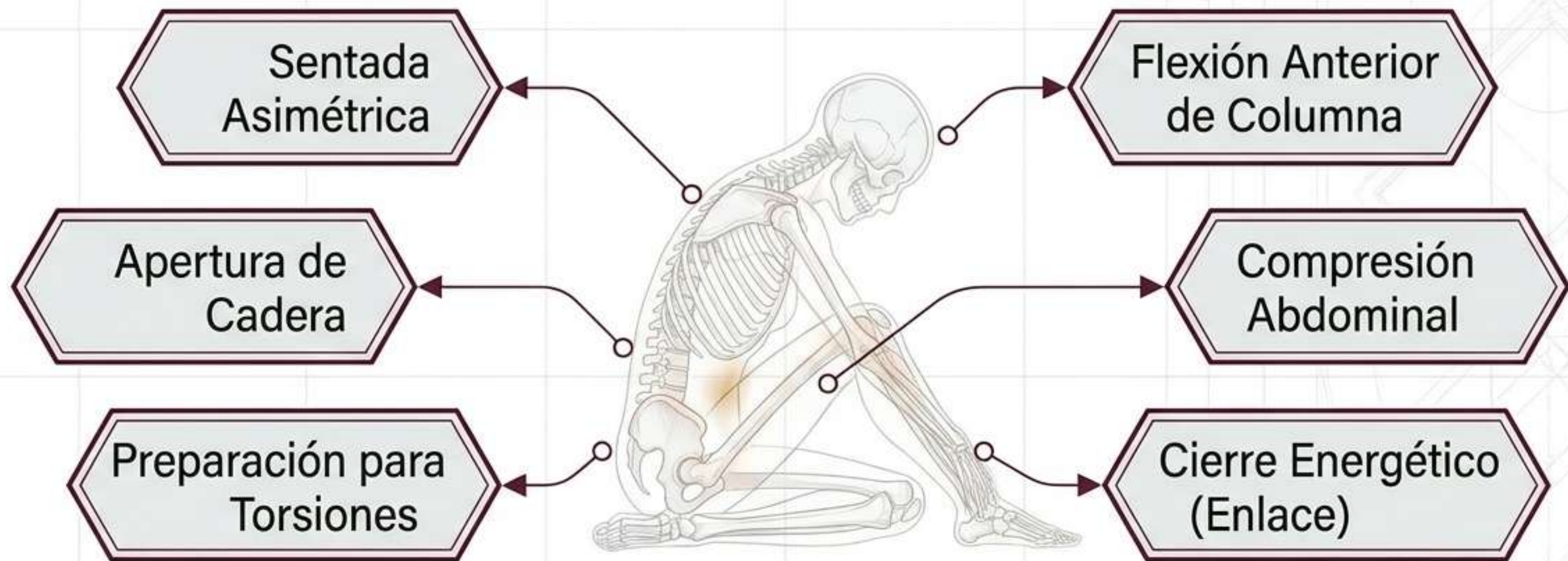

Biomecánica:

Combina flexión de cadera y rodilla (pierna activa), extensión de rodilla opuesta, rotación ligera de tronco, extensión y rotación interna de hombros, y pronación de antebrazos.

La Lógica Energética: ¿Por qué iniciar por la derecha?

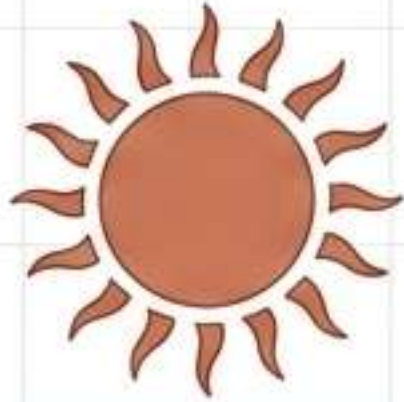

Energía Solar - Lado Derecho

- Nāḍī: Piṅgalā (Acción, calor, dirección).
- Fisiología: Estimula el *Agni* (fuego digestivo).
- Acción: Prepara la zona abdominal para compresión consciente.



Energía Lunar - Lado Izquierdo

- Nāḍī: Idā (Receptividad, introspección).
- Fisiología: Equilibra la circulación de *prana*.
- Acción: Calma el sistema nervioso tras el esfuerzo.

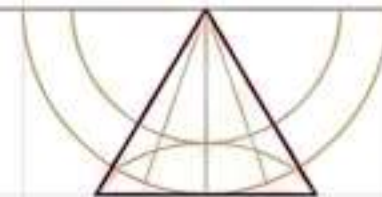

Fundación y Preparación Previa

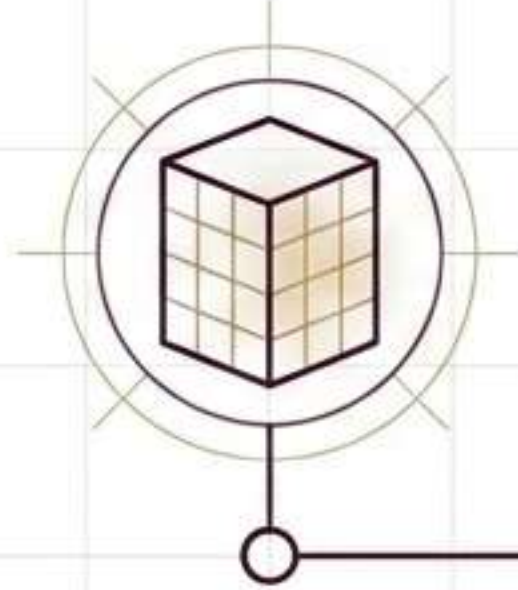

1. La Base (Daṇḍāsana)

Sentarse con ambas piernas extendidas hacia delante. Pies activos y columna erguida.

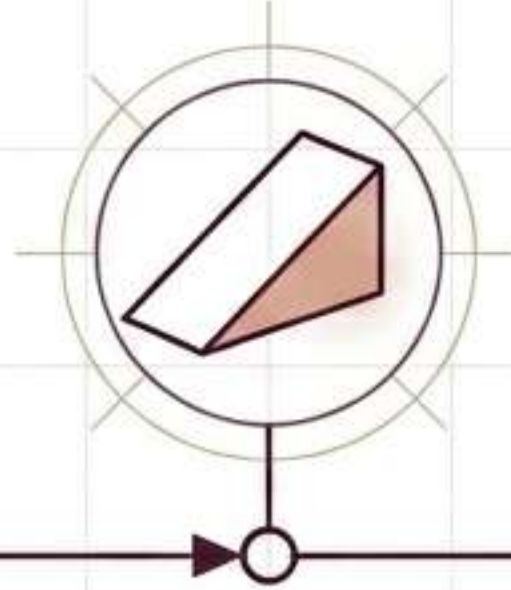

2. El Soporte

Apoyar firmemente los isquiones. Ajuste clínico: Si la pelvis cae hacia atrás o la columna se redondea, usar una manta doblada bajo los glúteos.

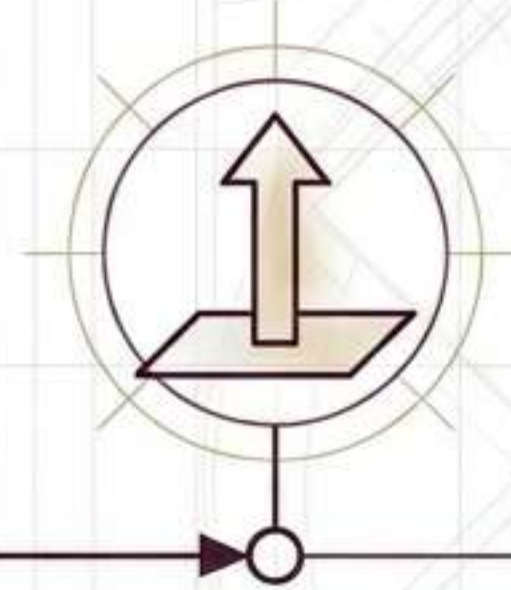
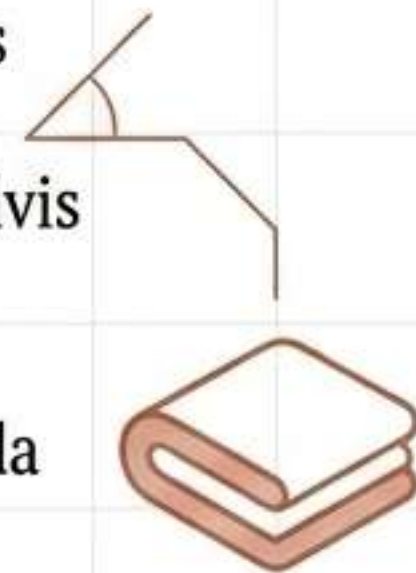

3. El Alargamiento

Inhalar para proyectar la columna desde la pelvis hasta la coronilla antes de cualquier flexión.

Fase 1: Configuración de la Base

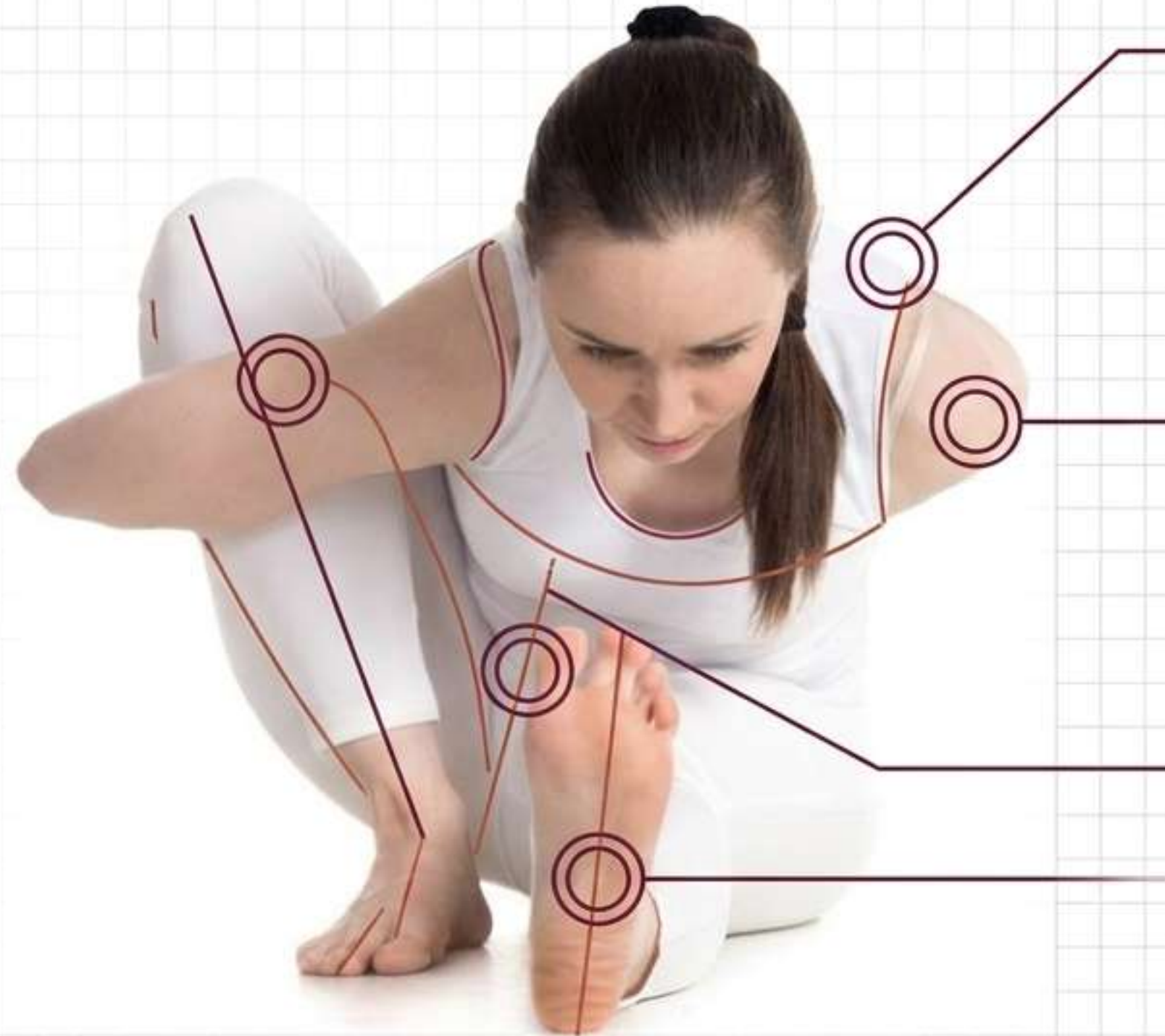

○ Pierna Extendida:

Pierna izquierda activa y firme. Muslo descende al suelo, rótula hacia arriba. Talón proyectado, dedos hacia el rostro.

○ Pierna Flexionada:

Rodilla derecha apunta hacia arriba. Pie derecho apoyado cerca del glúteo.

○ Espacio Vital:

Crítico. Dejar un pequeño espacio entre el pie derecho y el muslo izquierdo para permitir el descenso fluido del abdomen.

Fase 2: El Cierre Energético (Enlace o Bind)



1. Respiración:

Inhalar para alargar;
Exhalar para inclinar el tronco hacia delante.

2. Envoltura:

Brazo derecho pasa por dentro de la rodilla derecha.
Hombro derecho avanza, brazo envuelve la pierna hacia atrás

3. Conexión:

Brazo izquierdo viaja por detrás de la espalda.

4. Cierre:

Mano derecha toma la muñeca izquierda (o entrelaza dedos).
Alternativa: Uso de cinta si no hay alcance.

Fase 3: Profundización de la Flexión

Inhalación: Una vez enlazadas las manos, alargar la columna vertebral hacia adelante.

Exhalación: Profundizar la flexión desde las caderas, evitando el colapso dorsal.

Destino Anatómico

Pecho hacia la pierna extendida. Frente dirigida a la rodilla o tibia izquierda (sin obligación de tocar). Hombro derecho desciende; hombro izquierdo se mantiene atrás para evitar cerrar el pecho agresivamente.



Mapa Topográfico: Columna y Pelvis

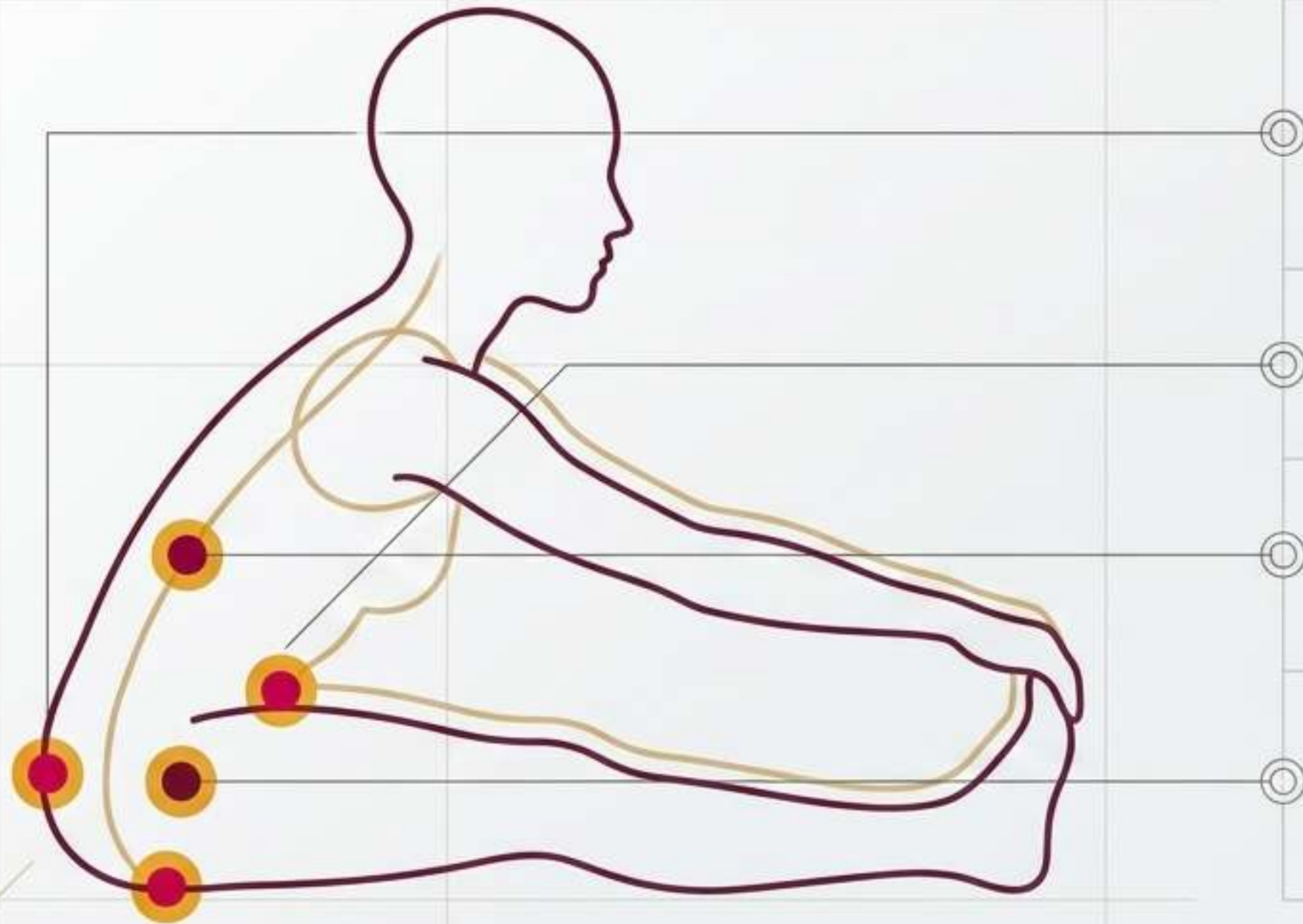

Isquiones (Raíz):

Deben estar firmemente anclados. Si la pelvis cae atrás, la flexión se vuelve peligrosamente lumbar.

Caderas (Bisagra):

Punto de origen exacto de la flexión anterior.

Columna (Eje):

Mantiene su longitud antes y durante la flexión.

Abdomen (Contacto):

Se aproxima al muslo antes que la cabeza a la rodilla para proteger la zona cervical y dorsal.

Mapa Topográfico: Extremidades

Hombros y Cuello:

Hombros lejos de las orejas. Cuello largo y libre. Brazo envolvente ejecuta rotación interna y extensión sin forzar.

Rodilla Flexionada:

Estrictamente alineada con el tobillo apuntando hacia arriba. Evitar caída hacia afuera para proteger la articulación.

Pie Base:

Completamente enraizado al suelo. Peso distribuido equitativamente entre el talón y el metatarso.

Pierna Extendida:

Muslo activo descende, rotula firme, actuando como contrapeso.



El Trabajo Interno: Drishti y Foco Sensorial

Modo A



Ojos Abiertos (Drishti Físico)

- *Mirada hacia el pie de la pierna extendida, la tibia, o un punto suave en el suelo.*
- *Propósito: Fomentar un estado descendente e introspectivo.*

Modo B



Ojos Cerrados (Atención Interna)

- *Atención dirigida a la base de los isquiones, el recorrido del aire en la espalda, y la suave compresión abdominal durante la exhalación.*

Mecánica Respiratoria en Compresión

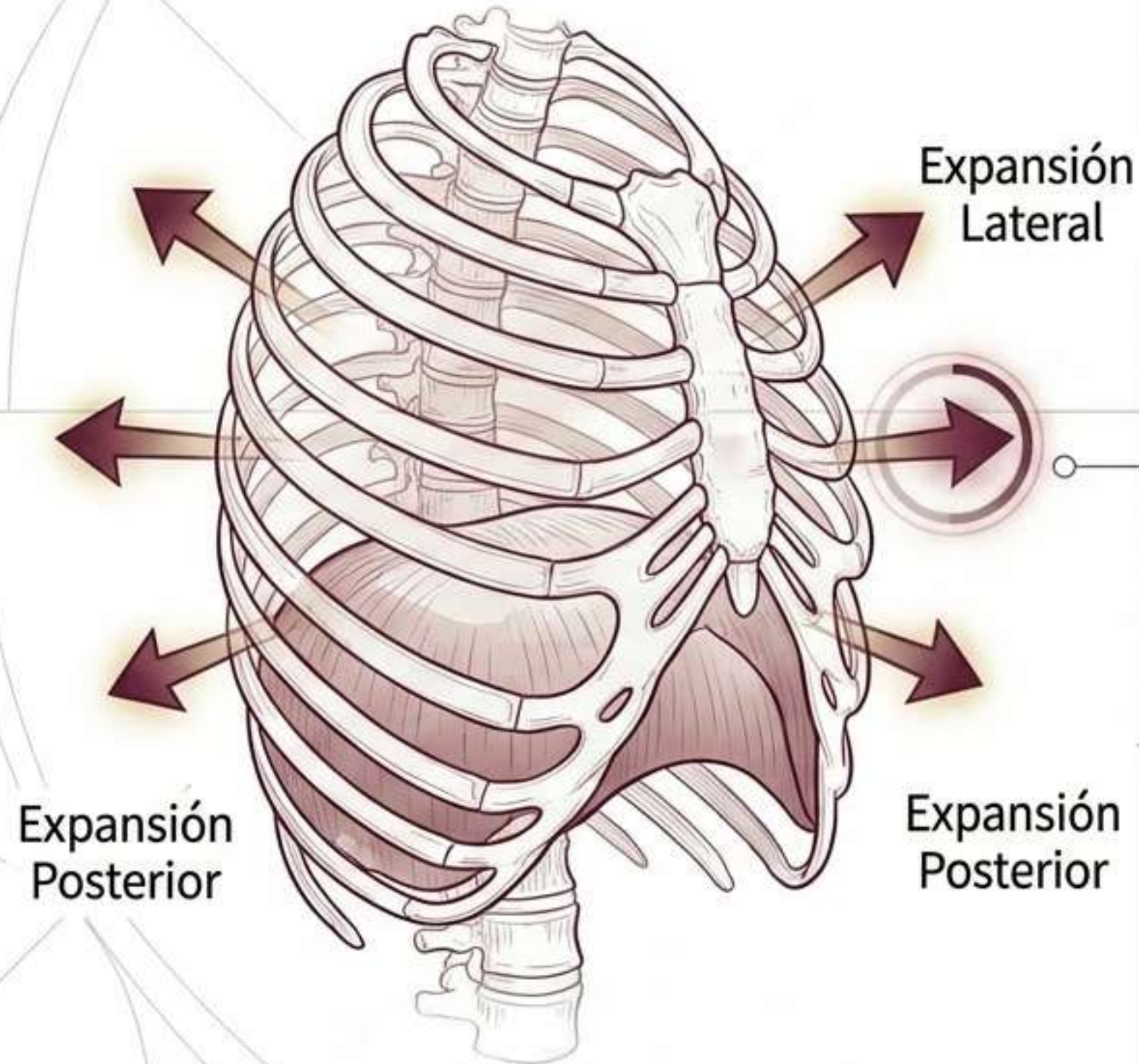

Dinámica Nasal:

Respiración intercostal-abdominal profunda, estable y sin apnea.

El Desvío del Aire:

Debido a la compresión del muslo contra el abdomen, la respiración debe redirigirse y sentirse más amplia en la espalda baja y las costillas posteriores/laterales.

Soporte Energético (Ashtanga):

Uso de respiración *Ujjāyī* suave, combinada con *Mūla Bandha* (estabiliza pelvis) y *Uḍḍiyāna Bandha* sutil (sostiene el eje y evita el colapso).

Tiempos de Permanencia y Salida Segura



Principiantes: 5 a 8 respiraciones.
Intermedios: 8 a 12 respiraciones.

Inhalar:

Elevar lentamente el tronco desde la fuerza central.

Liberar: Soltar suavemente el enlace de manos detrás de la espalda.

Transición: Extender la pierna flexionada, volver a *Daṇḍāsana* y preparar el lado contrario.

Advertencia: Salir muy lentamente después de permanencias largas.

Beneficios Integrales



Musculoesquelético

- Estira la cadena posterior (isquiotibiales, gemelos, fascia). Moviliza la columna, mejora apertura de caderas y trabaja movilidad de hombros.

Libera tensión sacrolumbar (si no se fuerza).



Fisiológico y Digestivo

- La compresión estimula órganos abdominales y pélvicos. Favorece la motilidad intestinal y potencia el Agni (funcionamiento digestivo).



Nervioso y Mental

- Calma el sistema nervioso. La cualidad de cierre físico mejora profundamente la concentración y la introspección.

Matriz de Seguridad: Contraindicaciones y Precauciones

 **Rojo**
(Evitar Estrictamente)

Crisis de dolor lumbar agudo, hernia discal sintomática, artrosis severa de cadera, lesiones de rodilla/meniscos sin adaptación, embarazo (por compresión abdominal y torsiones).

 **Amarillo**
(Modificar/Precaución)

Lesión de hombro/muñeca (no enlazar los brazos), osteoporosis avanzada (evitar flexión vertebral excesiva), molestias digestivas activas.

 **Norma de Oro**

Si la respiración se bloquea o agita, la postura es demasiado profunda.

Diagnóstico de Errores Comunes

Error Visual	Corrección Técnica
Redondear la espalda excesivamente intentando bajar la cabeza.	Priorizar llevar el abdomen al muslo; mantener columna larga.
La pelvis cae hacia atrás perdiendo la base.	Sentarse sobre el borde de una manta doblada para facilitar la anteversión.
Forzar agresivamente los hombros para lograr el enlace.	Usar una cinta entre las manos; no cerrar el pecho.
La rodilla flexionada cae hacia afuera con dolor.	Presionar el pie firmemente contra el suelo; apuntar rodilla al techo.

Adaptaciones Inteligentes y Uso de Soportes



Cinta (Strap)

Facilita el enlace de manos sin comprimir el pecho ni forzar los hombros o la columna.

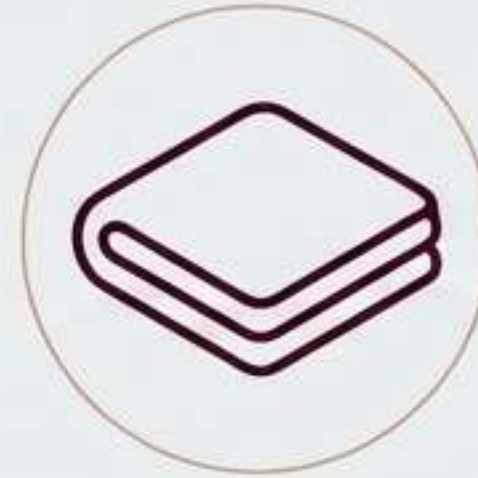

Manta (Blanket)

Bajo la pelvis. Reduce la tensión lumbar y permite la inclinación anterior de la pelvis rígida.

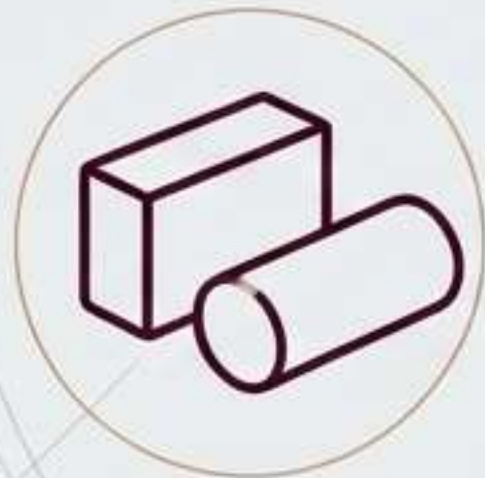

Bloque / Bolster

Bajo la frente (postura restaurativa) o entre el abdomen y la pierna extendida (suaviza la compresión digestiva).



Silla

Permite realizar el giro y la flexión manteniendo la columna larga, ideal para movilidad reducida o adultos mayores.

La Evolución en la Serie de Ashtanga

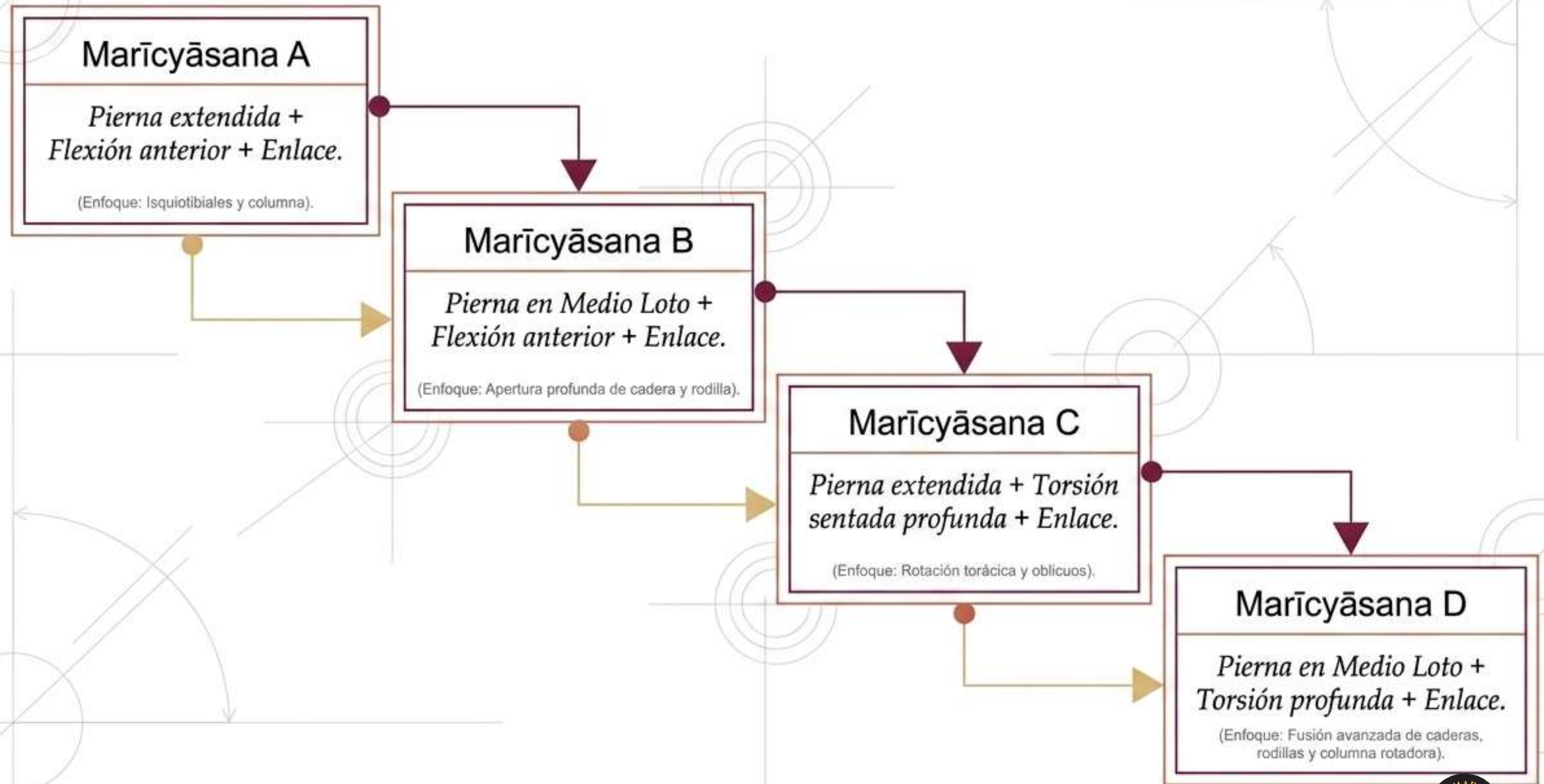

Aplicación Pedagógica para la Enseñanza

Perfil del Alumno: Ideal para quienes necesitan desarrollar **flexibilidad en isquiotibiales, movilidad pélvica y conciencia digestiva.**

Desarrollo Interno: Excelente herramienta para cultivar la **paciencia**, la **introspección** y el **control del ritmo respiratorio.**

- **El Gran Reto del Instructor:**

Enseñar a los practicantes a diferenciar entre la **profundidad externa** (apariencia física de llegar lejos) y la **calidad interna** (columna larga, base estable, respiración fluida y sin violencia).

Síntesis: La Ecuación de Marīcyāsana



La verdadera maestría en Marīcyāsana no reside en la perfección geométrica del enlace de las manos, sino en la capacidad de iluminar las zonas de resistencia física y mental con paciencia, respiración y claridad.

